



ACTIVIDADES EXTRAESCOLARES 2026/2027

LEYENDA



ALUMNOS

PRECIO MENSUAL



FECHAS

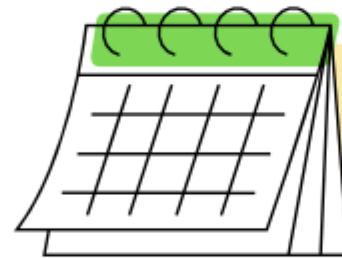

HORARIO



OBSERVACIONES



PREDEPORTE



ACTIVIDAD DIRIGIDA AL DESARROLLO DE LA PSICOMOTRICIDAD Y LAS COMPETENCIAS MOTORAS EN LOS MAS PEQUEÑOS. ESTO SE REALIZARÁ MEDIANTE EL DEPORTE, CON ACTIVIDADES LÚDICAS Y JUEGOS EN LOS QUE IRÁN CONOCIENDO TODAS LAS DISPLINAS DEPORTIVAS.



1º, 2º Y 3º DE E.I

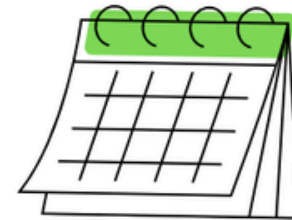

I DE OCTUBRE A 30 DE MAYO



M Y J 13:45 A 14:45



44 EUROS/ MES

PREFÚTBOL



INICIACIÓN AL FÚTBOL, DESARROLLO DE LA PSICOMOTRICIDAD Y HABILIDADES MOTORAS ENCAMINADAS A LAS NOCIONES BÁSICAS DEL "DEPORTE REY". FORMACIÓN DE EQUIPOS PARA LOS TORNEOS INTERESCOLARES PREVIOS AL FÚTBOL FEDERADO.



1º, 2º Y 3º DE E.I

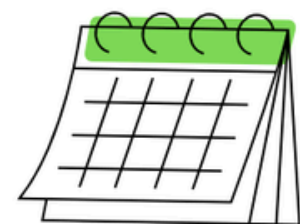

1 DE OCTUBRE A 30 DE MAYO



**M Y J 12:45 A 13:45 Ó
13:45 A 14:45 2TURNOS**



44 EUROS/ MES

PREBASKET



INICIACIÓN AL BASKET, DESARROLLO DE LA PSICOMOTRICIDAD Y HABILIDADES MOTORAS ENCAMINADAS A LAS NOCIONES BÁSICAS DE UNO DE LOS DEPORTES MÁS POPULARES EN NUESTRO CENTRO. FORMACIÓN DE EQUIPOS PARA LOS TORNEOS INTERESCOLARES PREVIOS AL BASKET FEDERADO.



1º, 2º Y 3º DE E.I

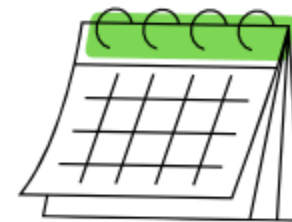

1 DE OCTUBRE A 30 DE MAYO



M Y J 13:45 A 14:45



44 EUROS/ MES

FÚTBOL

- NUESTRA ACTIVIDAD DE FÚTBOL EN EDUCACIÓN PRIMARIA ESTÁ DESTINADA A LA COMPETICIÓN EN NUESTROS EQUIPOS FEDERADOS. EN ELLA APRENDERÁN CONCEPTOS DE TÉCNICA, TÁCTICA, DESARROLLO FÍSICO Y PSICOLÓGICO APLICADOS AL FÚTBOL.
- NUESTROS EQUIPOS DE FÚTBOL SALA FEDRADOS VAN DESDE PRIMERO HASTA CUARTO DE PRIMARIA Y COMPITEN EN LAS CATEGORIAS PREBENJAMÍN Y BENJAMÍN DE LA FEDERACIÓN ASTURIANA DE FÚTBOL.

- LA INSCRIPCIÓN A ESTAS ACTIVIDADES EXTRAESCOLARES SUPONE LA ACEPTACIÓN DEL "PROYECTO EDUCATIVO DEPORTIVO DEL COLEGIO"

- LOS ENTRENAMIENTOS DE MARTES Y JUEVES DE TECNIFICACIÓN SERÁN POR LAS TARDES DE 16:30 A 18:00



SALA

PREBENJAMÍN



1º Y 2º DE E.P



DE 1 OCTUBRE AL 30 DE MAYO



L, J* Y V 12:45 A 13:45



44 EUROS/ MES

BENJAMÍN



3º Y 4º DE E.P



15 DE SEPTIEMBRE A 30 DE MAYO



L, M* Y V 13:45 A 14:45



44 EUROS/ MES





FÚTBOL

- NUESTRA ACTIVIDAD DE FÚTBOL ESTÁ DESTINADA A 5º Y 6º DE PRIMARIA EN LA MODALIDAD DE FÚTBOL 8 Y DE E.S.O Y BACHILLER EN LA MODALIDAD DE FÚTBOL II.

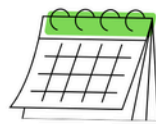
ALEVÍN

 **5º Y 6º DE E.P**  **1 SEPTIEMBRE A 30 DE MAYO**

 **L, M Y V 12:45 A 14:00**  **44 EUROS/ MES**

INFANTIL

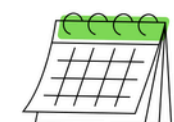
 **1º Y 2º DE E.S.O**  **1 SEPTIEMBRE A 30 DE MAYO**



 **L, X Y V 15:30 A 17:00**  **44 EUROS/ MES**

CAMPO

- LA INSCRIPCIÓN A ESTAS ACTIVIDADES SUPONE LA ACEPTACIÓN DEL "PROYECTO EDUCATIVO DEPORTIVO DEL COLEGIO"



CADETE

 **3º Y 4º DE E.S.O**  **1 SEPTIEMBRE A 30 DE MAYO**

 **M, J Y V 15:30 A 17:00**  **44 EUROS/ MES**

JUVENIL

 **1º Y 2º DE BACH**  **16 DE AGOSTO A 30 DE MAYO**

 **L, M Y J 15:30 A 17:00**  **44 EUROS/ MES**



BALONCESTO

- LA ACTIVIDAD DE BALONCESTO ES UNA DE LAS DE MAYOR TRADICIÓN EN NUESTRO COLEGIO, CONTAMOS CON EQUIPOS EN TODAS LAS CATEGORÍAS ESCOLARES

BABY BASKET



1º Y 2º DE E.P

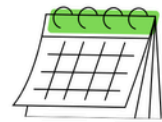

1 OCTUBRE A 30 DE MAYO



L, X Y U 12:45 A 14:00



44 EUROS/ MES

BENJAMÍN



3º Y 4º DE E.P



1 OCTUBRE A 30 DE MAYO



B: L, X Y U 13:45 A 14:45



44 EUROS/ MES

A: X 13:45 A 14:45 M Y U A 18.00

BALONCESTO

- LA INSCRIPCIÓN A ESTAS ACTIVIDADES SUPONE LA ACEPTACIÓN DEL "PROYECTO EDUCATIVO DEPORTIVO DEL COLEGIO"

ALEVINES



5º Y 6º DE E.P



1 OCTUBRE A 30 DE MAYO



M, X Y U 13:45 A 14:45



44 EUROS/ MES

*LOS HORARIOS DE ESTAS DOS CATEGORÍAS PUEDEN VARIAR EN FUNCIÓN DEL NÚMERO DE INSCRIPCIONES

INFANTILES



1º Y 2º DE E.S.O



1 DE OCTUBRE A 30 DE MAYO



L, M Y J 15:30 A 17:00



44 EUROS/ MES



Federación de
Baloncesto

PRINCIPADO DE ASTURIAS

ATLETISMO



ACTIVIDAD DESTINADA AL DESARROLLO TANTO FÍSICO COMO MENTAL DE NUESTROS DEPORTISTAS. EN LA ACTIVIDAD Y DURANTE EL CURSO REGULAR NUESTROS ALUMNOS DE ATLETISMO PARTICIPARÁN EN ELAS COMPETICIONES DEL PRINCIPADO DE ASTURIAS EN CADA UNA DE SUS ESPECIALIDADES TANTO INDIVIDUALMENTE COMO POR EQUIPOS.



1º A 6º DE E.P

1º A 4º DE ESO

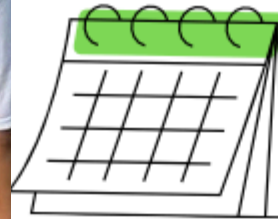

1 DE OCTUBRE A 30 DE MAYO



L Y U 12:45 A 13:45

L Y U 15:30 A 16:30



44 EUROS/ MES

DANZA ARTÍSTICA



ACTIVIDAD ARTÍSTICA Y DEPORTIVA, DESTINADA AL DESARROLLO DE LA EXPRESIÓN CORPORAL DE NUESTRAS BAILARINAS TANTO EN INICIACIÓN COMO EN PERFECCIONAMIENTO FOMENTAMOS EL TRABAJO EN GRUPO Y EL DESARROLLO DE LAS APTITUDES FÍSICAS Y LA CONCENTRACIÓN, MEDIANTE UNA DINÁMICA DE CLASES DONDE CON JUEGOS Y COREOGRAFIA PREDOMINA LA DIVERSIÓN.



1º, 2º Y 3º DE E.I

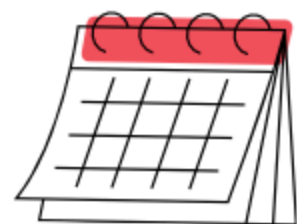

1 DE OCTUBRE A 30 DE MAYO



**J12:45 A 13:45 Y 13:45
A 14:45 (2 TURNOS) E.I**



37 EUROS/ MES

DANZA MODERNA



ACTIVIDAD ARTÍSTICA Y DEPORTIVA, DESTINADA AL DESARROLLO DE LA EXPRESIÓN CORPORAL DE NUESTRAS BAILARINAS ES UNA FORMA DE EXPRESIÓN DISTINTA DEL BALLET CLÁSICO. EN LUGAR DE REPRODUCIR POSICIONES DE BAILE DETERMINADAS LAS BAILARIANAS BUSCAN UNA EXPRESIÓN REAL QUE REFLEJE EXPRESIONES Y EXPERIENCIAS. PARA IMPARTIR ESTA ACTIVIDAD CONTAREMOS CON LA ACADEMIA DE DANZA SONIA



1º A 6º E.P

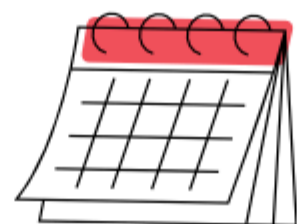

1 DE OCTUBRE A 30 DE MAYO



X 12:45 A 13:45





37 EUROS/ MES

EXTRAESCOLARES



MÚSICA Y MOVIMIENTO

 **1º, 2º Y 3º DE E.I**  **1 OCTUBRE A 30 DE MAYO**

LIMITE DE 50 PLAZAS POR ESTRICTO ORDEN DE INSCRIPCIÓN

 **V 13:45 A 14:45**  **37 EUROS/ MES**

FORMACIÓN BÁSICA MUSICAL

 **1º Y 2º DE E.P**  **1 OCTUBRE A 30 DE MAYO**

 **X 13:45 A 14:45**  **37 EUROS/ MES**

MUSICALES

- LAS DIFERENTES EXTRAESCOLARES SE EXTIENDEN DESDE LOS TRES HASTA LOS DOCE AÑOS.
- PARA TODO ELLO CONTAREMOS CON LA EXPERIENCIA Y EL BUEN HACER DE LA PRESTIGIOSA ACADEMIA MUSICAL "DIVERTIMENTO"

GITARRA

 **1º A 6º DE E.P**  **1 OCTUBRE A 30 DE MAYO**

 **X 12:45 A 13:45**  **37 EUROS/ MES**



INGLÉS

- ACTIVIDAD DESTINADA A LA INICIACIÓN Y PERFECCIONAMIENTO DEL IDIOMA. EN NUESTRA EXTRAESCOLAR TENEMOS GRUPOS DESDE LOS 3 HASTA LOS 18 AÑOS. NUESTRO CENTRO ES EXAMINADOR CAMBRIDGE.
- GRUPOS REDUCIDOS POR CURSOS Y NIVELES.
- PROFESORES ESPECIALIZADOS Y CON AMPLIA EXPERIENCIA.
- EXÁMENES DE NIVEL Y CERTIFICACIONES OFICIALES

EDUCACIÓN INFANTIL



1º Y 2º DE E.I



1 OCTUBRE A 30 DE MAYO



L Y X 13:45 A 14:45



54 EUROS/ MES

EDUCACIÓN INFANTIL 3º



3º DE E.I



1 OCTUBRE A 30 DE MAYO



L Y X 12:45 A 13:45



54 EUROS/ MES

EDUCACIÓN PRIMARIA



1º A 6º DE E.P



1 OCTUBRE A 30 DE MAYO

DIVIDIDOS POR CURSOS



M Y J 12:45 A 14:45

DOS TURNOS



54 EUROS/ MES

E.S.O



1º A 4º E.S.O



1 OCTUBRE A 30 DE MAYO



L Y X 15:00 A 16:00

M Y J 15:00 A 16:00



54 EUROS/ MES

CONTAMOS TAMBIÉN CON GRUPO ONLINE

FRANCÉS

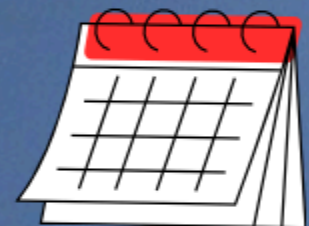

**I DE OCTUBRE
A 30 DE MAYO**



**X DE 12:45 A 14:45
(DOS TURNOS POR
NIVEL)**



37 EUROS/ MES

**ACTIVIDAD DESTINADA A LA INICIACIÓN
Y PERFECCIONAMIENTO DEL IDIOMA.
EN NUESTRA EXTRAESCOLAR TENEMOS
GRUPOS DE 6 A 12 AÑOS.**

**NUESTRO COLEGIO
ES CENTRO
PREPARADOR PARA
EXÁMENES DELF.**

**GRUPOS
REDUCIDOS POR
CURSOS Y NIVELES.**

**PROFESORA NATIVA
ESPECIALIZADA Y CON
AMPLIA EXPERIENCIA.**



ROBOTIX

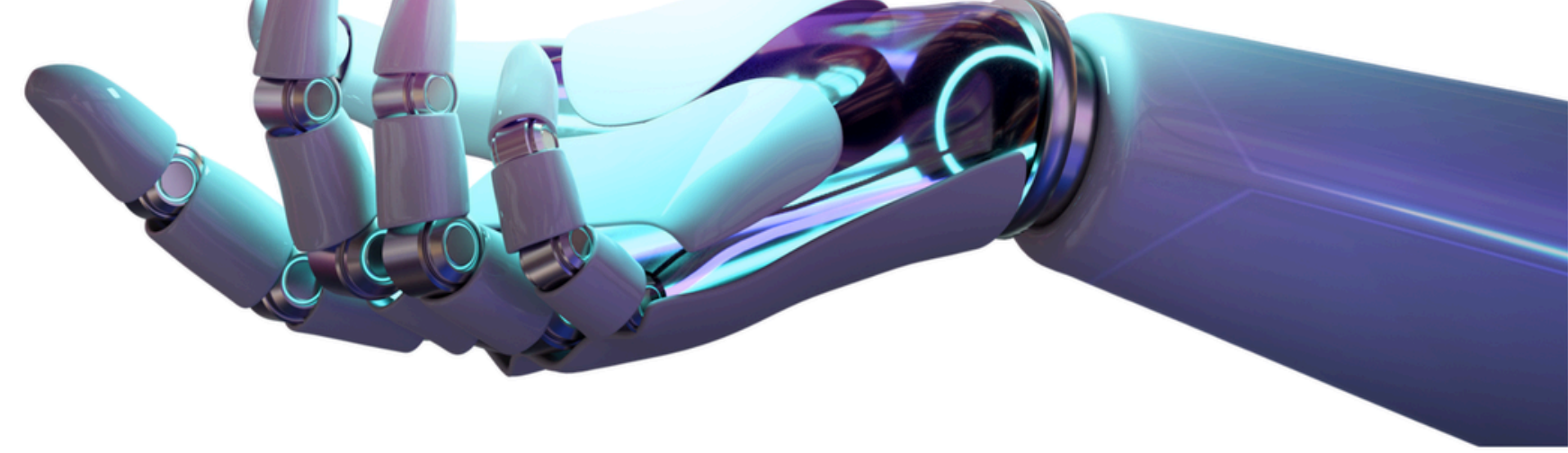

LA ACTIVIDAD EXTRAESCOLAR DE ROBOTIX ES UNA ACTIVIDAD INNOVADORA QUE BUSCA DESPERTAR EL INTERÉS POR LA CIENCIA Y LA TECNOLOGÍA EN NUESTROS ALUMNOS MIENTRAS DESARROLLAN LAS HABILIDADES Y COMPETENCIA DEL SIGLO XXI. PERO NO ES SOLO ESO. ROBOTIX ES UNA MANERA DIFERENTE DE TOMAR CONCIENCIA SOBRE TODO LO QUE SE APRENDE.



1º, 2º Y 3º DE E.I

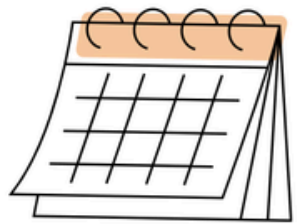

1 DE OCTUBRE A 30 DE MAYO



M 12:45 A 13:45



37 EUROS/ MES



1º A 6º DE E.P

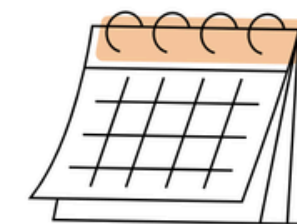

1 DE OCTUBRE A 30 DE MAYO



**X DE 12:45 A 13:45
(DOS TURNOS)**



45 EUROS/ MES

KÁRATEE



DE 1º A 3º
DE E.P.



DE 4º A 6 DE E.P



DE 1º A
4º E.S.O

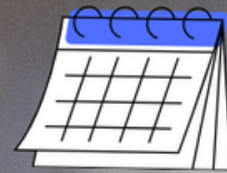

I DE OCTUBRE A 30 DE MAYO



L Y U DE
13:45 A
14:45



L Y U DE 12:45 A 13:45



L Y U DE
15:15 A
16:15



44 EUROS/ MES

ACTIVIDAD DEPORTIVA CON ARRAIGO Y SOLERA EN NUESTRO COLEGIO, DONDE SE TRABAJAN LA CONCENTRACIÓN Y LAS PRINCIPALES HABILIDADES MOTORAS DE NUESTRO CUERPO, MIENTRAS SE EVOLUCIONA EN UNA DE LAS ARTES MARCIALES MÁS EXTENDIDAS DE NUESTRO PAÍS. NUESTROS ALUMNOS CUENTAN CON EXÁMENES DE NIVEL ANUALES, EVOLUCIÓN DE CINTURONES Y CAMPEONATOS.

JUDO



DE 1º A 6º DE E.P.



I DE OCTUBRE A 30 DE MAYO



L Y X DE 12:45 A 13:45



44 EUROS/ MES



DE 1º A 3º DE E.I.

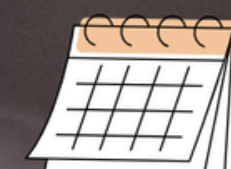

I DE OCTUBRE A 30 DE MAYO



U DE 12:45 A 13:45



32 EUROS/ MES

AJEDREZ



1º A 6º DE E.P

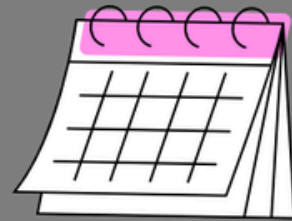

1 DE OCTUBRE A 30 DE MAYO



J 12:45 A 14:45 (2T)



37 EUROS/ MES

PATINAJE



1º A 6º DE E.P



M Y J DE 12:45 A
14:45 DOS TURNOS



1 DE OCTUBRE A 30 DE MAYO



42 EUROS/ MES

LIMITE DE 50 PLAZAS POR ESTRICTO ORDEN DE INSCRIPCIÓN

TENIS

DESARROLLO DE LAS HABILIDADES TÉCNICAS Y COORDINATIVAS CON LA RAQUETA. APRENDIZAJE MOTOR DE LAS PRINCIPALES CARACTERÍSTICAS DE ESTE DEPORTE Y PERFECCIONAMIENTO DE LAS MISMAS MEDIANTE UNA METODOLOGÍA LÚDICA Y EVOLUTIVA.



1º A 6º DE E.P



DEL 1/10 AL 30/5



L Y X DE 12:45 A 13:45



44 EUROS/ MES

PINGPONG



1º A 6º DE E.P

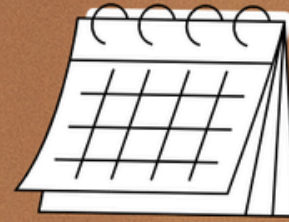

1 DE OCTUBRE A 30 DE MAYO



J 12:45 A 14:45 (2T)



35 EUROS/ MES



TIC

ACTIVIDAD DESTINADA AL DESARROLLO DE LOS CONOCIMIENTOS NECESARIOS EN TECNOLOGÍA, INFORMÁTICA Y COMUNICACIÓN PARA EL FUTURO DE NUESTROS ALUMNOS



1º A 6º DE E.P

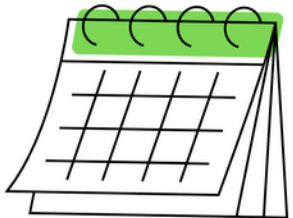

1 DE OCTUBRE A 30 DE MAYO



J 12:45 A 14:45 (2T)



37 EUROS/ MES

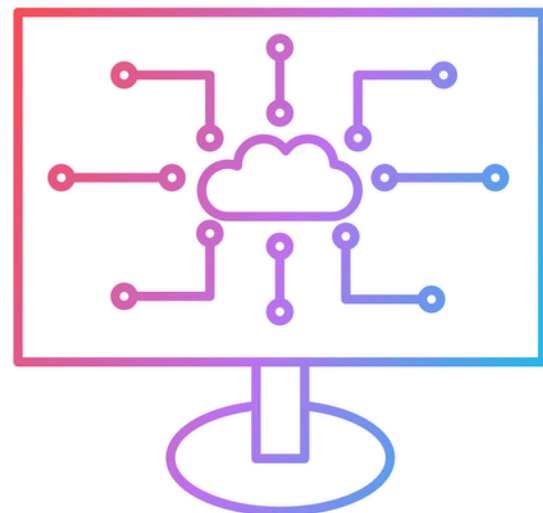

ESCUELA DE ARTISTAS

ACTIVIDAD DESTINADA AL DESARROLLO DE LOS CONOCIMIENTOS ARTÍSTICOS Y DE EXPRESIÓN CORPORAL.

SE DIVIDIRÁ EN TRES PARTES:
PINTURA Y MANUALIDADES
TEATRO
MEDIOS AUDIOVISUALES



1º A 3º DE E.I

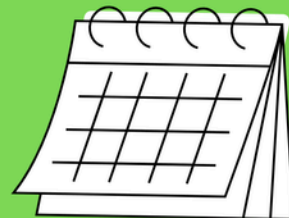

1 DE OCTUBRE A 30 DE MAYO



J 12:45 A 14:45 (2T)



35 EUROS/ MES

ESTUDIO VIGILADO

S T U D Y



1º A 6º DE E.P



TODOS LOS DIAS

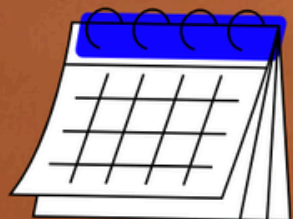

1 DE OCTUBRE A 30 DE MAYO



MEDIANTE TICKETS

- **SE ADQUIRIRÁN TICKETS EN EDUCAMOS DEL IMPORTE Y SESIONES DESEADOS QUE SE CANJEARÁN EN CADA CLASE DIARIAMENTE**

MINICHEF



1º A 6º DE E.P



**1 DE OCTUBRE A
30 DE MAYO**



**MIÉRCOLES Ó
VIERNES (una
sesión semanal)
13:45 A 14:45**



37 EUROS/MES





PINTURA

PINTURA Y CREATIVA

LAS ACTIVIDADES ARTÍSTICAS POR EXCELENCIA, CADA UNA EN SU ETAPA, TRATAN DE EXPRESAR LA CREATIVIDAD A TRAVÉS DE LAS ARTES PLÁSTICAS, DEL TRABAJO MANUAL Y DE LA INSPIRACIÓN DE LOS PROPIOS ALUMNOS PARA CREAR VERDADERAS OBRAS DE ARTE CONOCIENDO LAS DIFERENTES TÉCNICAS ARTÍSTICAS



I DE OCTUBRE A 30 DE MAYO

EN EDUCACIÓN INFANTIL



LUNES 12:45 A 14:45 (2T) 1 SESIÓN SEMANA

35 EUROS/ MES



EN EDUCACIÓN PRIMARIA

L, X Y VI 12:45 A 14:45 (2T) 2 HORAS/SEMANA

42 EUROS/ MES



INFORMACIÓN IMPORTANTE

EL PERIODO DE INSCRIPCIÓN A LAS ACTIVIDADES EXTRAESCOLARES COMENZARÁ EL DÍA 8 DE JUNIO Y FINALIZARÁ EL DÍA 15 DE SEPTIEMBRE.

PARA FORMAR PARTE DE LOS EQUIPOS DEPORTIVOS FEDERADOS EN NECESARIO INSCRIBIRSE EN EL MES DE JUNIO.

UNA VEZ QUE SE INICIEN LAS ACTIVIDADES, LOS CAMBIOS, ALTAS Y BAJAS SE HARÁN EFECTIVAS LOS DIAS UNO DE CADA MES SIEMPRE QUE LOS AFOROS LO PERMITAN.

LAS ACTIVIDADES DE DOS SESIONES SEMANALES SE PODRÁN COMBINAR ENTRE SI A EXCEPCIÓN DE LA ACTIVIDAD DE INGLÉS QUE DEBERÁ REALIZARSE COMPLETA.

LAS PLAZAS EN LAS ACTIVIDADES EXTRAESCOLARES SE OTORGARÁN POR ESTRICTO ORDEN DE INSCRIPCIÓN.

LAS LISTAS DE ESPERA EN LAS ACTIVIDADES TAMBIÉN SE REGULARAN POR ORDEN DE INSCRIPCIÓN.